

ZESTAWIENIE POMIESZCZEŃ - CZĘŚĆ

| Lp. | Pomieszczenie | pow. m ² |
|-------------|----------------------------------|---------------------|
| 1 | RTG | 33 |
| 2 | Ciemnia | 6 |
| 3 | WC nps | 3 |
| 4 | Przebralnia | 2 |
| 5 | Sanitariat personelu | 2 |
| 6 | Rejestracja | 4 |
| 7 | Pokój socjalny | 6 |
| 8 | Gabinet zabiegowy | 23 |
| 9 | Intensywny nadzór kardiologiczny | 36 |
| 10 | Sanitariat nps | 5 |
| 11 | Służa | 7 |
| 12 | Skład porządkowy | 2 |
| 13 | Przygotowanie leków | 8 |
| 14 | Punkt pielęgniarski | 6 |
| 15 | Sala chorych | 21 |
| 16 | Sala chorych | 13 |
| 17 | Sala chorych | 13 |
| 18 | Sala chorych | 28 |
| 19 | Sala chorych | 14 |
| 20 | Sala chorych | 25 |
| 21 | Komunikacja | 94 |
| 22 | Sala chorych | 27 |
| 23 | Gabinet zabiegowy | 17 |
| 24 | Sanitariat męski | 11 |
| 25 | Brudownik | 9 |
| 26 | WC damskie | 3 |
| 27 | Sanitariat damski | 10 |
| 28 | Sanitariat personelu | 9 |
| 29 | Sanitariat | 4 |
| 30 | Pokój lekarski | 17 |
| 31 | Pokój pielęgniarek | 12 |
| SUMA | | 470 |

ZESTAWIENIE POMIESZCZEŃ - CZĘŚĆ ADAPTOWANA (DAWNA)

| Lp. | Pomieszczenie | pow. m ² |
|--------------|----------------------|---------------------|
| 32 | Klatka schodowa | 26 |
| 33 | Sanitariat | 3 |
| 34 | Sala chorych | 33 |
| 35 | Sala chorych | 35 |
| 36 | Sanitariat | 4 |
| 37 | Punkt pielęgniarski | 4 |
| 38 | Przygotowanie leków | 4 |
| 39 | Sala chorych | 24 |
| 40 | Sanitariat | 4 |
| 41 | Sanitariat | 5 |
| 42 | Sala chorych | 35 |
| 43 | Sanitariat personelu | 7 |
| 44 | Świetlica | 24 |
| 45 | Magazyn | 18 |
| 46 | Magazyn | 8 |
| 47 | Brudownik | 6 |
| 48 | Magazyn | 10 |
| 49 | Magazyn | 11 |
| 50 | Kuchnia oddziałowa | 9 |
| 51 | Komunikacja | 63 |
| 52 | WC odwiedzających | 5 |
| SUMA | | 338 |
| RAZEM | | 808 |

| | |
|---------------------|-----------|
| LICZBA ŁÓŻEK | |
| CZĘŚĆ ISTNIEJĄCA | 20 |
| CZĘŚĆ ADAPTOWANA | 15 |
| W SUMIE | 35 |

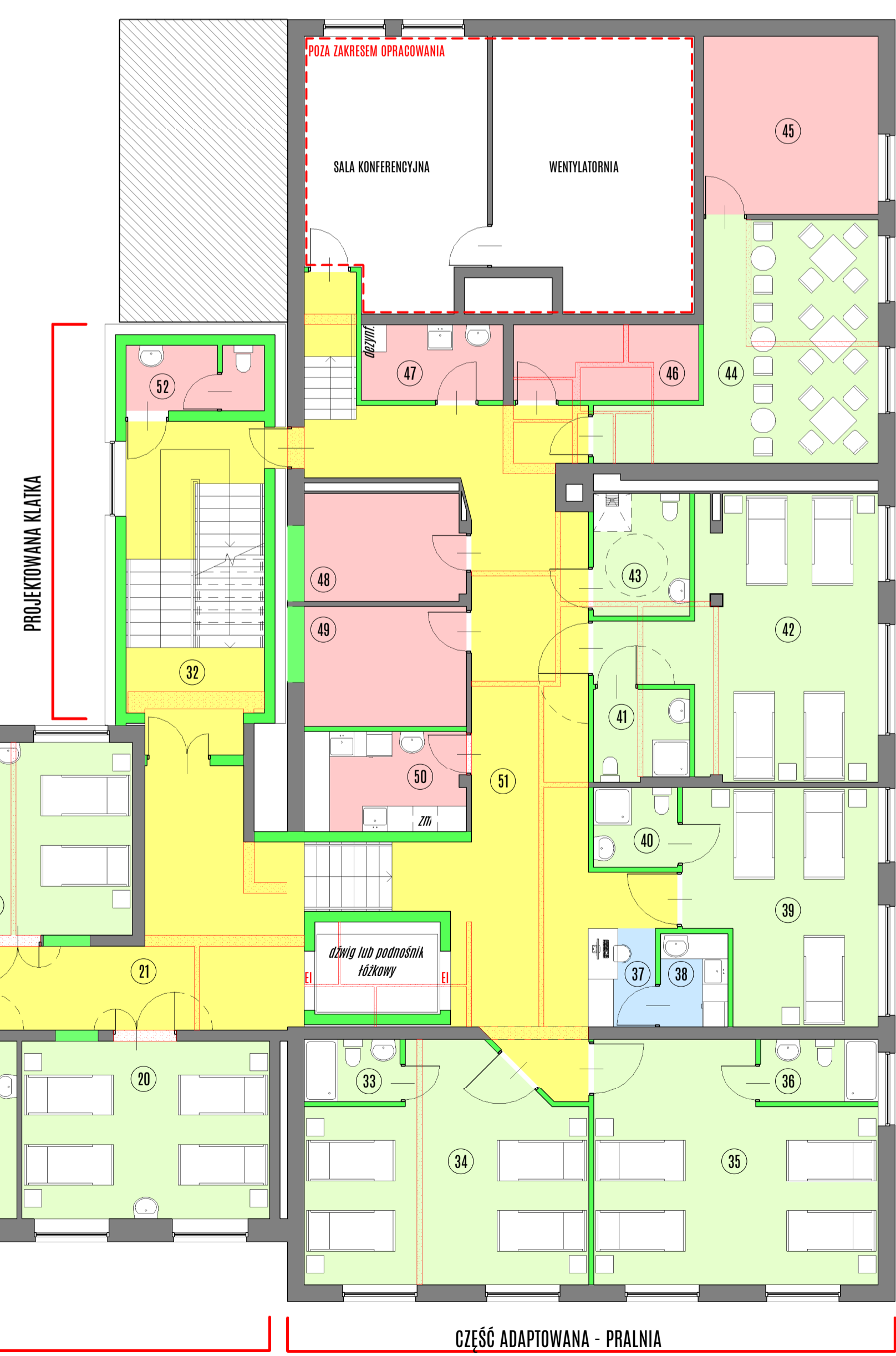

LEGENDA:

- ściany istniejące
- ściany projektowane
- ściany wyburzane
- strefa pacjentów
- strefa medyczna
- strefa pomocnicza
- komunikacja

Uzgodnienie rzeczoznawcy do spraw zabezpieczeń przeciwpożarowych:

Uzgodnienie rzeczoznawcy do spraw sanitarnohigienicznych:

Investor uzgadnia koncepcję architektoniczną dnia 12 maja 2017 r.

UWAGI:

1. INTEGRALNĄ CZĘŚCIĄ PROJEKTU BUDOWLANEGO JEST OPIS.
2. WSZYSTKIE ROZWIĄZANIA WIĘT W CZĘŚCI OPISOWEJ, A NIEPOKAZANE NA RYSUNKACH ORAZ NA ODWRÓT, WINNY BYĆ TRAKTOWANE JAKO WIĘT W PROJEKCIJE.
3. WSZYSTKIE WYBURZENIA I POSZERZENIA OTWORÓW SPRAWDZIĆ Z INWENTARYZACJĄ.
4. PROJEKT PODLEGA OCHRONIE PRAWA AUTORSKIEGO.

TEMAT:

Aktualizacja wybranych elementów Programu Funkcjonalno-Użytkowego (PFU) Szpitala Powiatowego im. dr A. Gacy i dr J. Laskiego NZOZ w Węgrowie opracowanego w 2010 r. przez Biuro Usług Inwestycyjnych PROJEKT w Bydgoszczy.

Konsepccja architektoniczna z ogólną charakterystyką, opisem przyłączy i wyposażenia budynku w instalacje.

ODDZIAŁ:

ODDZIAŁ CHOROBY WEWNĘTRZNYCH Z PODODDZIAŁEM INTENSYWNEGO NADZORU KARDIOLOGICZNEGO

INWESTOR:

Szpital Powiatowy im. dr A. Gacy i dr J. Laskiego w Węgrowie ul. Mickiewicza 26 89-410 Węgrowo

STADIUM:

KONCEPCJA

PROJEKTANT:

mgr inż. arch. Krzysztof Kempa
WBPP-NB-721019481
CZŁONEK ZSRY ARCHITEKTÓW-KP-0031

WSPÓŁPRACOWNIA AUTORSKA:

mgr inż. arch. Joanna Olejarz

DATA:

12 maja 2017

Tytuł rysunku:

budynek główny PARTER

BRANŻA:

ARCHITEKTURA

NR RYS:

05/25

SKALA:

1 : 100



AUTORSKA PRACOWNIA PROJEKTOWANIA ARCHITEKTONICZNEGO KRZYSZTOF KEMPA

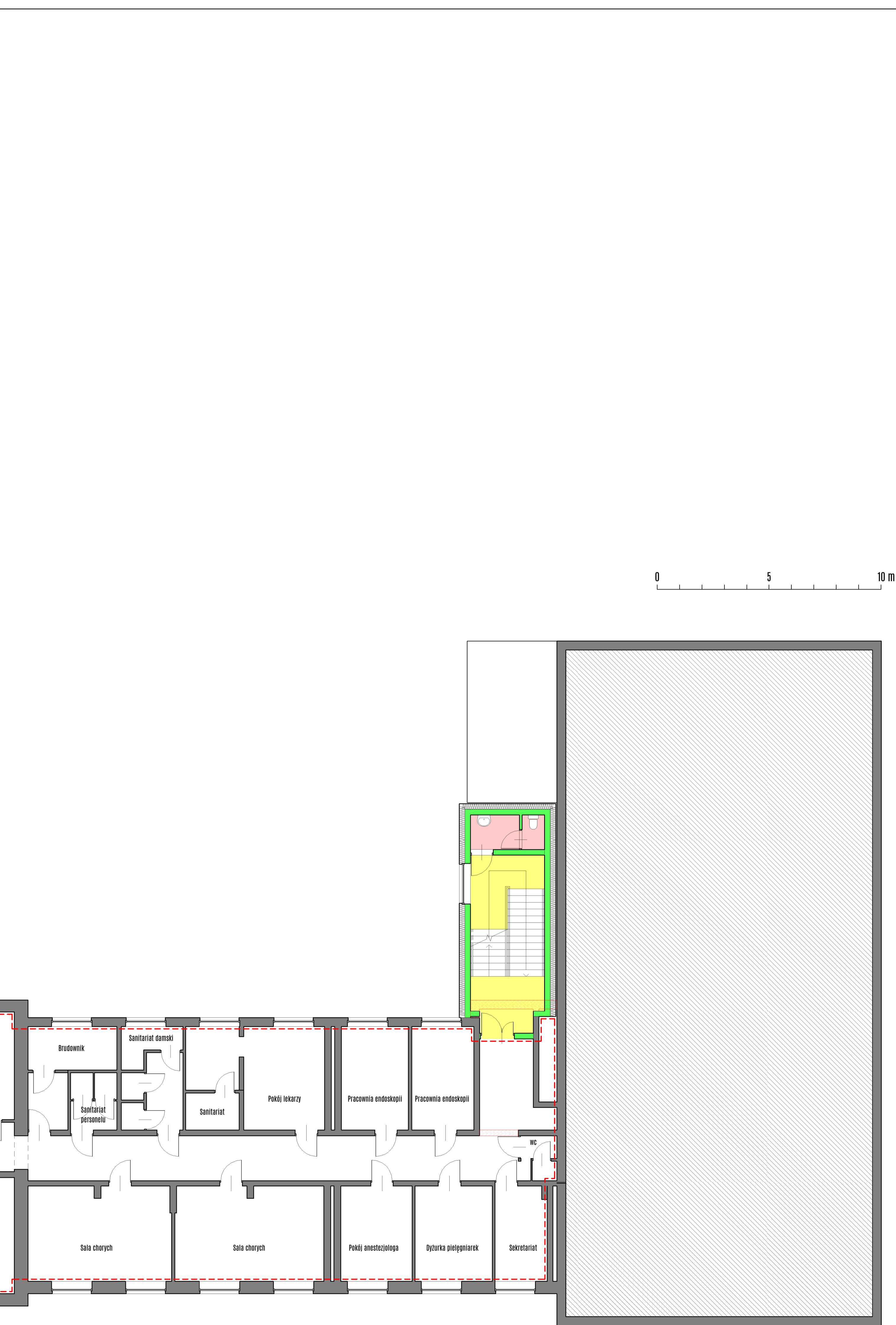
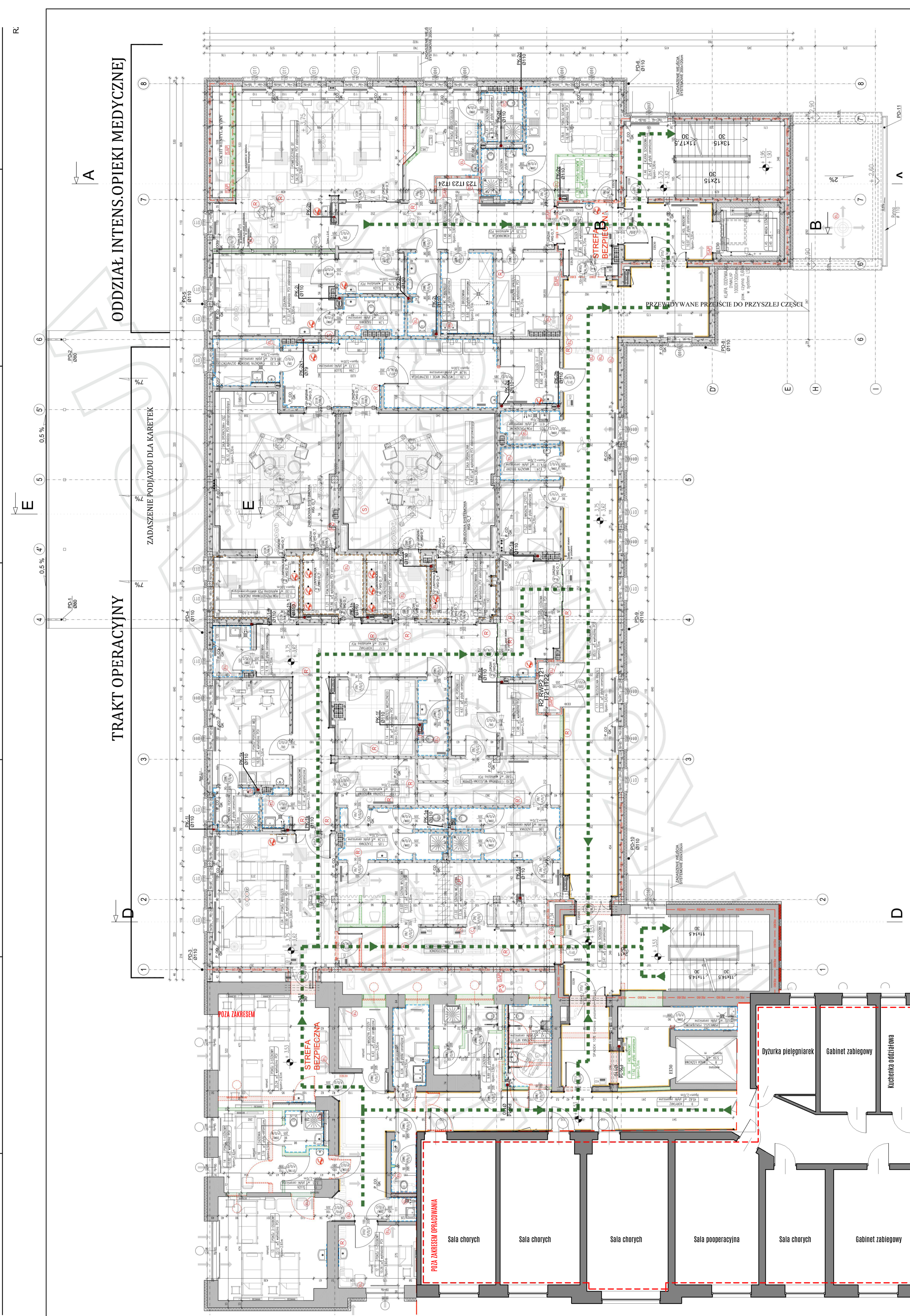

LEGENDA:

- ściany istniejące
- ściany projektowane
- ściany wyburzane
- strefa pacjentów
- strefa medyczna
- strefa pomocnicza
- komunikacja

Investor uzgodnił koncepcję architektoniczną dnia 12 maja 2017 r.

UWAGI:

- INTEGRALNĄ CZĘŚCIĄ PROJEKTU BUDOWLANEGO JEST OPIS.
- WSZYSTKIE ROZWIĄZANIA ŁUŻE W CZĘŚCI OPISOWEJ, A NIEPOKAZANE NA RYSUNKACH ORAZ NA ODWRÓT, WINNY BYĆ TRAKTOWANE JAKO ŁUŻE W PROJEKcie.
- WSZELKIE WĄTPLIWOŚCI CO DO ROZWIĄZAŃ PROJEKTOWYCH NALEŻY WYJAŚNIĆ Z PROJEKTANTEM.
- WSZYSTKIE WYBURZENIA I POSZERZENIA OTWORÓW SPRAWDZIĆ Z INWENTARYZACJĄ.
- PROJEKT PODLEGA OCHRONIE PRAWA AUTORSKIEGO.

TEMAT: Aktualizacja wybranych elementów Programu Funkcjonalno-Użytkowego (PFU) Szpitala Powiatowego im. dr A. Gacy i dr J. Łaskiego w Węgrowku opracowanego w 2010 r. przez Biuro Usług Inwestycyjnych PROJEKT w Bydgoszczy.

Konsepccja architektoniczna z ogólną charakterystyką, opisem przyłączy i wyposażenia budynku w instalacje.

| | |
|---|--------------------------------|
| ODDZIAŁ: ODDZIAŁ CHIRURGII OGÓLNEJ Z SALĄ INTENSYWNEGO NADZORU POOPERACYJNEGO | |
| INWESTOR: Szpital Powiatowy im. dr A. Gacy i dr J. Łaskiego w Węgrowku ul. Mickiewicza 26 89-410 Węgrowek | |
| STADIUM: KONCEPCJA | BRANŻA: ARCHITEKTURA |
| PROJEKTANT: mgr inż. arch. Krzysztof Kempa WBPP-NB-721019491 CZŁONKEM ZSRY ARCHITEKTÓW - KP - 0031 | PODPIS: |
| WSPÓŁPRACJA AUTORSKA: mgr inż. arch. Joanna Olejarz | PODPIS: |
| DATA: 12 maja 2017 | NR RYS.: 07/25 |
| Tytuł rysunku: budynek główny I PIĘTRO | SKALA: 1 : 100 |

kappa
AUTORSKA PRACOWNIA PROJEKTOWANIA ARCHITEKTONICZNEGO KRZYSZTOF KEMPA

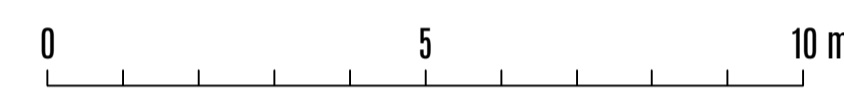
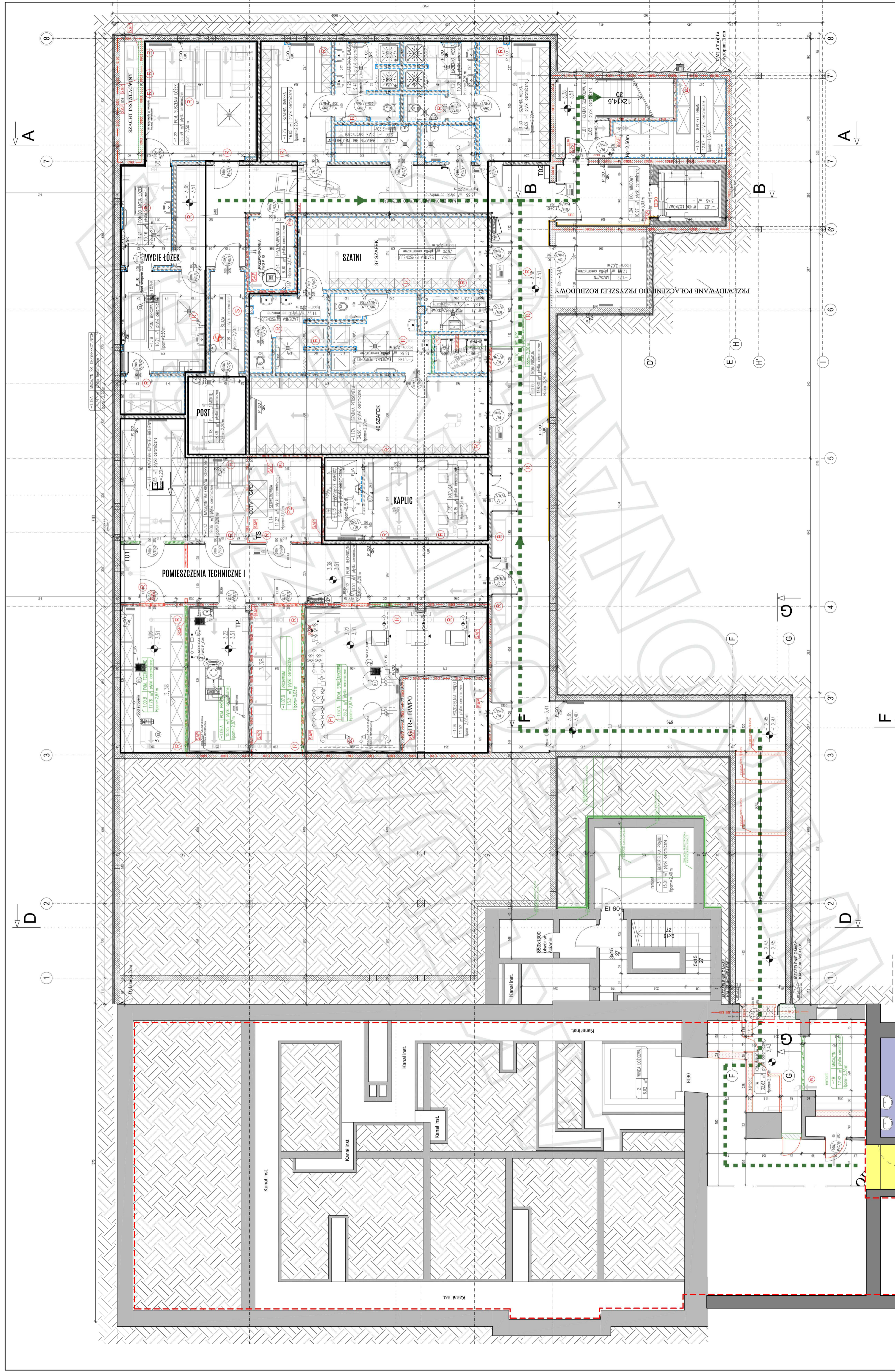

ZESTAWIENIE POMIESZCZEŃ - CZĘŚĆ

| Lp. | Pomieszczenie | pow. m ² |
|-------------|-----------------------------------|---------------------|
| 1 | WC dla jadalni | 8 |
| 2 | Skład porządkowy | 3 |
| 3 | Magazyn produktów suchych | 27 |
| 4 | Obieralnia | 9 |
| 5 | Magazyn owoców i warzyw | 15 |
| 6 | Magazyn | 6 |
| 7 | WC personelu | 7 |
| 8 | Magazyn jaj | 8 |
| 9 | Mroźnia | 8 |
| 10 | Chłodnia | 14 |
| 11 | Biuro | 7 |
| 12 | Komunikacja | 42 |
| 13 | Kuchnia | 124 |
| 14 | Pom. porządkowe | 3 |
| 15 | Pom. porządkowe | 3 |
| 16 | Wydawalnia | 22 |
| 17 | Jadalnia personelu | 9 |
| 18 | Szatnia personelu | 9 |
| 19 | Sanitariat personelu | 8 |
| 20 | Pomieszczenie odpadów (chłodzone) | 5 |
| 21 | Klatka schodowa | 21 |
| 22 | Magazyn | 1 |
| 23 | Komunikacja | 20 |
| 24 | Komunikacja | 97 |
| 25 | Mycie wózków | 13 |
| 26 | Zaplecze | 4 |
| 27 | Komunikacja | 7 |
| 28 | Zmywalnia | 8 |
| 29 | Wydawalnia | 8 |
| 30 | Jadalnia | 39 |
| SUMA | | 556 |

LEGENDA:

- Ściany istniejące
- Ściany projektowane
- Ściany wyburzane
- strefa kuchni
- strefa magazynowa
- strefa pomocnicza
- strefa jadalni
- strefa personelu

Investor uzgodnia koncepcję architektoniczną dnia 12 maja 2017 r.

- UWAGI:
- INTEGRALNĄ CZĘŚCIĄ PROJEKTU BUDOWLANEGO JEST OPIS.
 - WSZYSTKIE ROZWIĄZANIA LUJETE W CZĘŚCI OPISOWEJ, A NIEPOKAZANE NA RYSUNKACH ORAZ NA ODWRÓT, WINNY BYĆ TRAKTOWANE JAKO LUJETE W PROJEKIE.
 - WSZELKIE WĄTPLIWOŚCI DO ROZWIĄZAŃ PROJEKTOWYCH NALEŻY WYJAŚNIĆ Z PROJEKTANTEM.
 - WSZYSTKIE WYBURZENIA I POSZERZENIA OTWORÓW SPRAWDZIĆ Z INWENTARYZACJĄ.
 - PROJEKT PODLEGA OCHRONIE PRAWA AUTORSKIEGO.

TEMAT:
Aktualizacja wybranych elementów Programu Funkcjonalno-Użytkowego (PFU) Szpitala Powiatowego im. dr A. Gacy i dr J. Łaskiego w Więcborku opracowanego w 2010 r. przez Biuro Usług Inwestycyjnych PROJEKT w Bydgoszczy.

Koncepcja architektoniczna z ogólną charakterystyką, opisem przyłączy i wyposażenia budynku w instalacje.

| | |
|---|--------------------------------|
| ODDZIAŁ: KUCHNIA | |
| INWESTOR: Szpital Powiatowy im. dr A. Gacy i dr J. Łaskiego w Więcborku ul. Mickiewicza 26 89-410 Więcbork | |
| STADIUM: KONCEPCJA | BRANŻA: ARCHITEKTURA |
| PROJEKTANT: mgr inż. arch. Krzysztof Kempa WBPP-NB-721019491 CZŁONKEX 029Y ARCHITEKTÓW-KP-0031 | PODPIS: |
| WSPÓŁPRACJA AUTORSKA: mgr inż. arch. Joanna Olejarz | PODPIS: |
| DATA: 12 maja 2017 | NR RYS: 03/25 |
| Tytuł rysunku: budynek główny PIWNICA | SKALA: 1 : 100 |